



PTAについて

PTAとは親(=Parent)と教職員(=Teacher)とで成り立っている会(=Association)です。
この会は、親と教職員と一緒に子ども達のために活動しています。お母さまだけでなく、お父さまにも参加していただけるPTA作りを進めています。是非とも参加していただき、由木西小学校の子ども達や親同士との楽しい時間を過ごしていただきたいと思っています。

我が子が通う学校を知り、子ども達の成長を見守ることは大切です。学校に携わることで、より子ども達、学校への理解が深まります。皆さまで協力し合い、子ども達が素晴らしい学校生活を送れるようサポートしていきたいと考えております。

PTA会員について

PTA会費… 一家庭につき ¥3,500 円／年

PTAは任意団体のため、加入者の自由意思において会員となるべきですが、「子どもの幸せを願って活動する」という会の性格を重んじ、すべての保護者・教職員が会員になることが望ましいと考えます。会費は下記の通り、子どもたち一人一人が豊かな学校生活を送るための費用に還元されています。少人数規模の小学校のため、保護者の皆様、先生方のご協力が不可欠です。由木西小学校では、保護者会員は子どもの入学・転入と同時に、教職員は着任と同時に、加入をお願いしています。

主なPTA会費の内容

- ・PTA 行事総合保険制度の加入 (PTA 障害保険・PTA 賠償責任保険)
- ・PTA 活動に関わる諸経費
- ・6年生時の卒業祝い品購入
- ・1年生時の入学記念品購入
- ・学校設備および備品の修繕費
- ・大災害時活動費

PTA活動について

- 運営委員会**…子ども達に関することを話し合い、情報を交換する場です。

各係の活動報告も行います。

- ・本部役員 計7名 会長(1名)・副会長(2名)・書記(2名)・会計(2名)
- ・学年委員 計6名 各学年から1名
- ・係のリーダー 計5名 各係から1名

- 係**……1年を通じて1つの係に参加し活動します。

- ・イベント企画運営係
- ・ゆぎに志係

- ・じどうかんタイム係
- ・パトロール表係
- ・図書係

●その他……マチコミメールなどの配信を通し、PTA からのお知らせを発信しています。(本部管理)

※ 全会員が本部または係の仕事に参加していただきます。

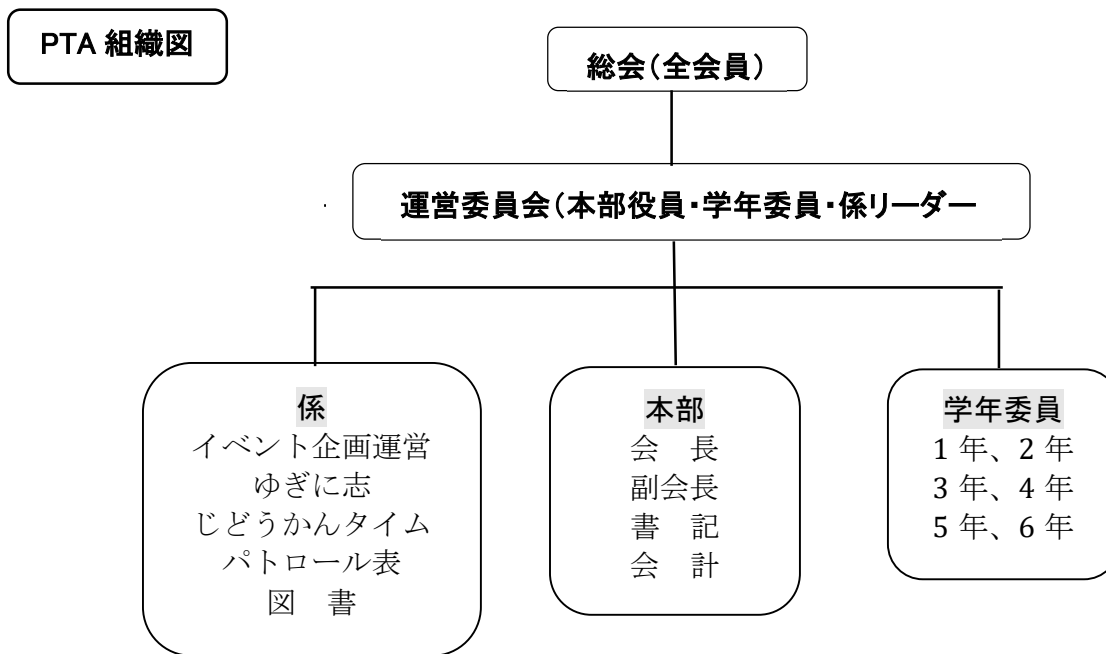

PTA 本部・学年委員・各係の活動内容

<p>1、PTA 本部</p>	<ul style="list-style-type: none"> ●運営委員会の開催(年 3~4 回程度) ●総会の開催(年 1 回) ●学校行事への参加・協力 ●新年度の役員選出および係決め ●学校保健委員会への出席(2 名) ●PTA マニュアルの見直し ●PTA 室プリンターの管理 <p><会長・副会長の主な業務内容></p> <ul style="list-style-type: none"> ● 通年:PTA 本部役員内のまとめ役(年間計画立案・取りまとめ等) ● 通年:PTA 本部と学校・地域とのパイプ役 ● 通年:PTA 本部内の打合せ日を適宜開催・概要まとめ ● 月 1 回:学校運営協議会会議出席(平日夜) ● 年 7 回:青少対・役員会出席(年 7 回土曜午後か平日夜)
-----------------	--

	<ul style="list-style-type: none"> ● 学期に1回:由木三校合同会議の出席 ● 運営委員会の日時調整・司会 ● 4月・5月:副校長とピーポくんの挨拶回り(ピーポ君ステッカー等確認) ● 5月:運動会駐車場系の調整 ● 10月:ゆぎっこビレッジ参加者【2名以上】の調整(年1回) ● 3月:青少対クリーン活動の調整(集計・ルート分け・事前準備)、参加 ● イベント企画の補佐 ● 学校行事の駐車場の調整 ● 自助袋管理(3学期終業式に返却・1学期始業式に回収・転出入者の分管理)など ● 転出入の流れ:副校長→会長→本部→運営委員会 LINE→パトロール係→本部からPTAセット配布 <p>＜書記の主な業務内容＞</p> <ul style="list-style-type: none"> ● 総会資料および決議結果報告のお便り作成 ● 運営委員会の次第作成、当日準備(出席者名簿と席札の準備、次第印刷)、運営委員会便り(議事録)の作成 ● 係決め全体会の案内作成 ● 学校行事協力およびお便り作成 ● PTA本部書類(児童名簿、PTAセットなど)の更新、印刷 ● マチコミ配信・運営委員会 LINE 配信など <p>＜会計の主な業務内容＞</p> <ul style="list-style-type: none"> ● PTA会費の集金、出納業務 ● 予算案、決算書の作成 ● 各係への予算配布 ● 保険会社への連絡など 				
2、学年委員	<ul style="list-style-type: none"> ● 運営委員会(年3～4回程度)へ出席し、保護者会などで各学年への報告 ● クラスLINEへの転送 ● イベントへの協力 ● 住民協への登録(上柚木住民が望ましい)および「由木の里」の校閲作業 				
3、係	<table border="1" style="width: 100%; border-collapse: collapse;"> <tr> <td style="width: 15%; padding: 5px;">イベント企画 運営係</td> <td style="padding: 5px;"> <ul style="list-style-type: none"> ● 展覧会(3年に1度)でのPTAコーナーの作品企画、展示作業 ● PTA会員および親子で親睦を図れる活動の企画・実施(食や自然活動に関する場合は学運協に協力依頼する) </td> </tr> <tr> <td style="padding: 5px;">ゆぎに志</td> <td style="padding: 5px;"> <ul style="list-style-type: none"> ● PTA活動や学校教育の理解を深めるための広報誌の作成 ● 取材のための学校行事の撮影 ● 年に2～3回の発行(PC、スマホアプリで記事作成あり) </td> </tr> </table>	イベント企画 運営係	<ul style="list-style-type: none"> ● 展覧会(3年に1度)でのPTAコーナーの作品企画、展示作業 ● PTA会員および親子で親睦を図れる活動の企画・実施(食や自然活動に関する場合は学運協に協力依頼する) 	ゆぎに志	<ul style="list-style-type: none"> ● PTA活動や学校教育の理解を深めるための広報誌の作成 ● 取材のための学校行事の撮影 ● 年に2～3回の発行(PC、スマホアプリで記事作成あり)
イベント企画 運営係	<ul style="list-style-type: none"> ● 展覧会(3年に1度)でのPTAコーナーの作品企画、展示作業 ● PTA会員および親子で親睦を図れる活動の企画・実施(食や自然活動に関する場合は学運協に協力依頼する) 				
ゆぎに志	<ul style="list-style-type: none"> ● PTA活動や学校教育の理解を深めるための広報誌の作成 ● 取材のための学校行事の撮影 ● 年に2～3回の発行(PC、スマホアプリで記事作成あり) 				

じどうかんタイム	<ul style="list-style-type: none"> 児童館の方のイベント「じどうかんタイム」のお手伝い、開催のお知らせ印刷、配布(年6回程度、水曜日午後開催)
パトロール表	<ul style="list-style-type: none"> 学校安全ボランティア登録依頼 印刷・配布、1年生旗振り地点アンケート 各学期ごとの旗振り表の作成、印刷・配布(簡単なPC作業あり) 旗振り用の旗の手配、破損時の対応 年1回の置き傘点検および必要に応じてビニール傘寄付募集のお便り配布と交換
図書	<ul style="list-style-type: none"> 年度始めボランティア募集のお便りの印刷、配布 司書教諭の先生とボランティアメンバーのパイプ役(ボランティアメンバーの名簿作成、読みきかせシフト表作成、図書ボランティア活動日の調整、学校司書の指導のもと蔵書点検のお手伝い、読みきかせメンバー欠席時の連絡、読みきかせノート記載の周知など)

◆運営委員会について

各係リーダーは運営委員会へ出席してください。代理の方でも大丈夫です。

令和7年度は平日の午後で開催していましたが、これは固定ではありません。その年ごとにメンバーが集まりやすい開催日時・曜日を決定し、回数も年度ごと調整しながら開催します。今までは土日に開催していた年度もありました。回数・曜日・時間は固定せずに、その都度調整しながら開催していく方法もあります。働いている方も多いので、本部が中心となって新しいメンバーの皆さんで相談し、集まりやすい時間や日時を確認していただくのがよいと思います。

◆PTAで主催するイベントについて

PTAで主催するイベントは、例年、親子ともに親睦を深めることを目的に、いつも学校教育を支えてくださっている地域の方々との交流も兼ねて、保護者と教職員、学校運営協議会※で協力して開催しています。イベント企画運営係を中心に、イベント開催の時期や規模をその年ごとに決定、調整していきます。

※「学校運営協議会(学運協)ってどんなところ？」

学運協の平本優子氏より、メッセージをいただきました

学校運営協議会をご存知ですか？学校とPTA会長、地域住民の代表(町会長や民生委員など)がメンバーとなり、力を合わせて学校の運営に取り組んでいます。

由木西の学校運営協議会は幅広い活動が特色です。学校内だけではなく地域を知ってもらうために大学や、神社などの見学会の開催や、由木西の自然を守るため学校林の整備を行っています。さらにPTAイベントのお手伝いや、それぞれの立場からの意見交換や情報提供など、保護者とは違う立場だからできることに取り組んでいます。

竹を使った遊びをしたい、焼き芋をしたいなど、アウトドアも得意ですので、いつでも気軽にご相談くださいね。

R7 年度本部役員の声

会長:

この一年間 PTA 活動を無事に運営できたのは、先生方・地域の方々、そして何より、保護者の皆さんの力強いサポートがあったからこそだと、改めて感じています。子供たちの多くの笑顔に出会うこともできました。活動を通じて得た、出会いや学びを、次の一年につなげていきたいと思えます。一年間ありがとうございました！

副会長:

役員になってみて、学校のことが色々わかり、先生方はもちろんのこと、地域の方々、校医の先生方、卒業生の保護者の方々と、たくさんの方から支えて頂いていることを知りました。

また、良い仲間と出会え、コミュニケーションの勉強になりました(意見を言う、人の意見を受け入れる、折衷案を探る、話し合い、感謝の伝え方など)。自分を知ることができ(これからの課題や得意なこと)、成長し、自信もつきました。忙しい時期もありましたが、振り返れば、全て良い経験です。

誰でも気軽に役員にチャレンジ出来る環境を整えるべく、工夫して来ました(自分達で変えていけるところも魅力の1つです)。もし迷っていたら、ぜひ一歩踏み出してチャレンジしてみてください。私たちのように、1年後には、やってよかったと思う自分に出会えるかも知れません。

書記:

ひな形があるので、お便りや書類作成は思ったより作業が早く進みました。運営委員会便りや次第は、書記でたたき台を作り、本部みんなで共同編集をしました。今年度は Google ドキュメントを使用したので、各自が都合よい時間に自宅で確認できました。小さな子がいても、zoom や LINE ビデオ通話を活用して自宅から打ち合わせに参加もできます。R8 年度からはイベント運営を係へ移行する予定ですので、本部業務を落ち着いて丁寧に検討しながら運営していけるようになると思えます。

会計:

特別なスキルは必要ありません。年間を通して決まった作業を二人三脚で進められます。ひとりで抱え込まずに協力しながら行えるので安心です。分からない点があれば、いつでも聞いてくださいね！

この1年は子ども達とも顔を合わせる機会が増え、声をかけてもらえるようになったり、普段の様子を見ることもでき良かったです。

そしてなによりも繋がることの大切さも学びになりました。ありがとうございました。

個人情報取り扱いについて

運営上必要な情報は学校から提供していただいています。目的以外で使用することはありません。

その他の活動

係の活動以外にも、放課後こども教室、保護者主催の会(たけのこの会)、有志主催の性教育講座、ボランティアや、保護者等の活動するサークルがあります。お子さまと一緒に、小学校生活を思いっきり楽しみましょう！

●放課後こども教室

有志の保護者(推進委員)と地域の方々のご協力のもと、子どもたちにとって安全で安心な居場所を設けることを目的に、毎週水曜日(※給食がない日は行いません)に活動しています。体育館での自由遊びを中心に、特別に企画したイベントなども行っています。

* 推進委員は随時募集しております。

●たけのこの会

たけのこの会は、在校生保護者有志の会で、2026年度で9年目を迎えます。子どものことや日々のちょっとした心配ごとを、安心して話せる場です。「こんなこと聞いていいのかな?」「うちだけかな?」そんな気持ちも、そのままお持ちください。話すだけでも、ほっとできる時間を大切にしています。

特別支援コーディネーターの先生が同席し、校長先生やスクールカウンセラーの先生もゲストとして参加されています。専門的なお話を聞きながら、学校とゆるやかにつながれる機会にもなっています。毎月1回、保健室で開催しています。日程は保健室前の「たけのこの会ポスター」をご覧ください。途中参加・途中退室も可能です。少しでも気になったら、どうぞお気軽にお越しください。

世話役鳴海

●性教育講座

2026年2月からスタートした、保護者有志が企画・運営をしている性教育講座です。講師の先生をお招きして、学校の授業では扱えない内容を、週末の親子講座として開催します。由木西小以外からの参加者も広く募った地域講座です。

<由木西小学校ボランティア>

保護者同士でお話をして子どもたちや学校についての情報交換もしています。

茶話会の開催	<ul style="list-style-type: none">• クラスで困りごとがある• 子どもの様子や悩みについて話がしたい• 親睦したい <p>こんなとき、誰でもが茶話会を開催することが可能です。授業中は空き教室使用可、放課後開催も OK。開催についてのお問合せは、世話役の手代木までご連絡ください。</p>
図書ボランティア	不定期で図書室の装飾や本の修繕作業などを行っています。
読み聞かせボランティア	月に 1、2 回程度、朝学習の 20 分間を利用して子どもたちに読み聞かせをしています。ローテーションを組みますので、各学期 2~4 回程度です。※随時見学歓迎、メンバー募集中!!
ガーデニングラバース	学校の花壇作りのお手伝いです。お花や植物が好きな方に限らず、お子さんのお迎えや、待ち時間などに、ちょっとお花のお世話や草取りくらいならできるかも、と思われた方は、どうぞお気軽にお声がけくださいね♪
ベルマーク運動	年 2、3 回集まり、集まったベルマークの集計、紙パックの荷造りを行っています。学校備品などとの交換を目指して活動しています。

＜由木西小学校保護者サークル＞

保護者、OBの方々に集まって楽しくリフレッシュしています。

バドミントン	<p>由木西小体育館で毎週金・土夜に活動しています。</p> <p>初心者から経験者まで、未就学児さんから小学生、卒業した中高大学生、保護者まで、幅広い年代でバドミントンを楽しんでいます。小学校対抗の八王子バドミントン大会にも参加したりしています。</p> <p>※シャトル代として年に数回ひとり 500 円ほど集めています。</p>
テニス	<p>現役保護者、卒業生とその親、地域の方がメンバーで主に土日に活動しています。土のコートなので天候によってはできない日もありますが、みんなで整備しながら使っています。メンバーは随時募集していますので、ぜひ見学に来てみてください。</p>
和太鼓	<p>あたたかい雰囲気心地好いサークルです。由木西小学校体育館にて、和太鼓の先生にご指導頂きながら、月 1 回の練習と自主練があります。和太鼓に触れるのが初めての方も、子供も大人も大歓迎です。</p>

ご興味がありましたら、PTA 本部役員または学年委員にご連絡ください！