

<b>由木東小学校PTA</b>	令和3年5月11日 初版
	令和4年4月11日 第2版
	令和8年4月10日 第3版
<b>危険箇所見守り・安全パトロール 雨の日地域立直 ～実施要項～</b>	

PTA 活動にご理解、ご協力いただきまして、誠にありがとうございます。

### 1. 実施要項

校外委員活動	雨の日地域立直 ※全世帯 ご協力をお願いいたします	登校時	悪天候時、学期始め1週間 (地区／当番制) 上記の時に、地域の雨の日立直(旗振り当番)をお願いいたします。
	危険箇所見守り係	登校時	シフト指定日(3～4回) ご自分のお子さんが通る危険箇所の見守りをお願いいたします。
		登下校見守り	シフトなし(学期ごと1回) 指定の危険箇所を通らない登校班で希望された方は、登下校見守りをお願いいたします。 (登校または下校どちらか)
安全パトロール係	主に下校時	シフトなし(学期ごと1回) 未就学児がいるご家庭で希望された方は安全パトロールをお願いいたします。 (主に下校時)	

「危険箇所見守り」と「雨の日地域立直」の日程が重なってしまった場合は、  
「雨の日地域立直」を優先するようお願いいたします。  
当番の交代などは、個別に調整をお願いいたします。

### 2. 誘導のポイント

- ① 歩道は、児童が建物側に沿って1列に歩くよう誘導をお願いいたします。
- ② 「止まる」「進む」をはっきりと児童に伝えるように誘導をお願いいたします。



### 3. 見守り時の注意事項・お願い

- ① 見守り時に車道へ出るのは、危ないのでご遠慮ください。(交通安全協会からの指導です。)
- ② 通学中、児童のケガなど、問題を発見した時は、学校へ連絡してください。(校外委員へのご連絡はご遠慮ください。)
- ③ 危険箇所見守りは未就学児を連れての見守りはご遠慮ください。大人であれば、ご家族のどなたが見守りしていただいても構いません。
- ④ 児童よりも先に家を出発することが難しい場合は、児童と一緒に家を出発し、危険箇所に到着し次第、見守りを開始していただければと思います。
- ⑤ 地域の通行者や車とコミュニケーション(☺)を取っていただけると、お互い気持ちよく過ごせますので、何卒ご協力のほどよろしくお願いいたします。
- ⑥ 見守りは、すべての児童が通過し次第終了となります。
- ⑦ 保護者証および横断旗をご持参ください。
- ⑧ マスクの着用等、感染症対策にご協力をお願いいたします。

### 4. 見守り登校について

指定の危険箇所を通らない登校班は、子供たちの集合場所から学校までを登校班について登校する、見守り登校の実施をお願いいたします。普段子供たちが使う通学路を、通学と同じ時間帯に歩くことにより、子供の目線になって危険性や問題点に気付けるというメリットがあります。

時間にゆとりがある方は、見守り登校後、他の児童の登校終了まで危険箇所見守りにご協力をお願いいたします。

### 5. 安全パトロールについて

未就学児がいるご家庭で、危険箇所見守りの参加が難しいご家庭は安全パトロールの実施をお願い致します。下校時の通学路に大人の目があることで、犯罪防止につながります。

ご都合のいい時間、場所で構いません。ご協力をお願いいたします。

### 6. 横断旗について

各ご家庭に1本、見守り時に使用する旗を配布します(家庭数配布)。在学中、使用します。

黄色無地のため、「由木東小PTA」と油性マーカー等でご記入いただくとありがたいです。ご協力よろしくお願いいたします。

由木東小 PTA
----------

7. 危険箇所見守りでの注目ポイント

堀之内洗車場	7:45～	寺沢 東山(希望者のみ)
--------	-------	--------------

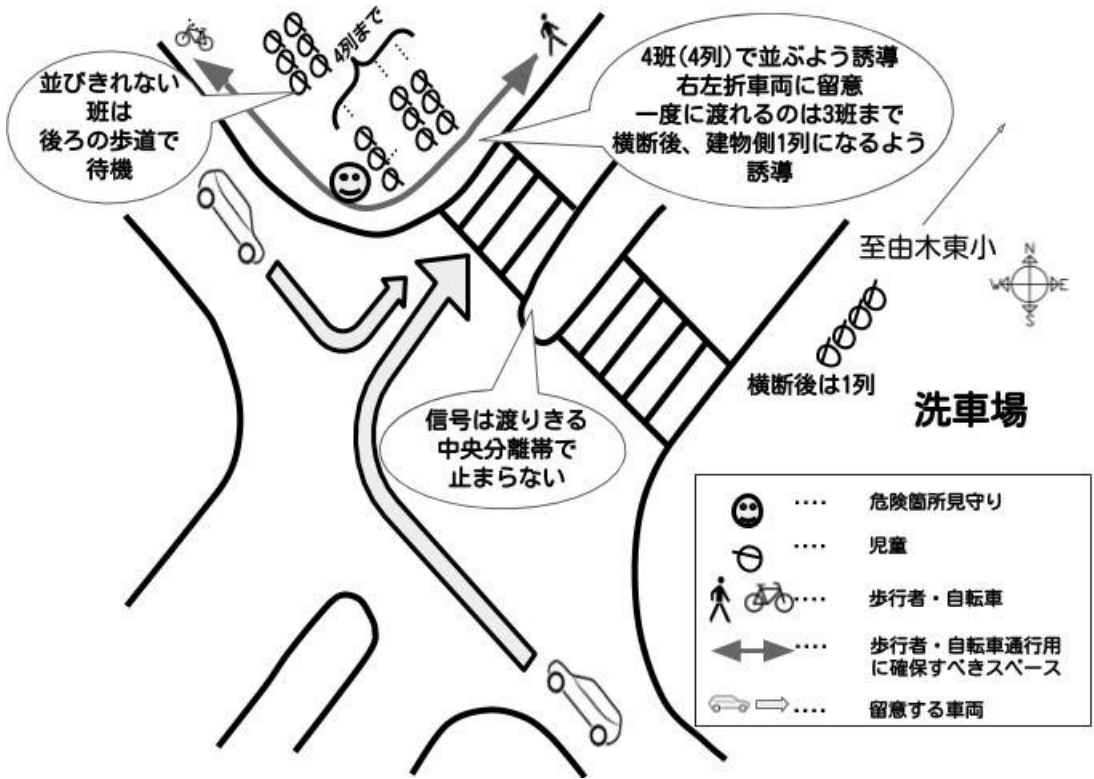

中央大学南交差点 (旧しーご前)	7:50～	東山 谷津入 1、2
---------------------	-------	------------

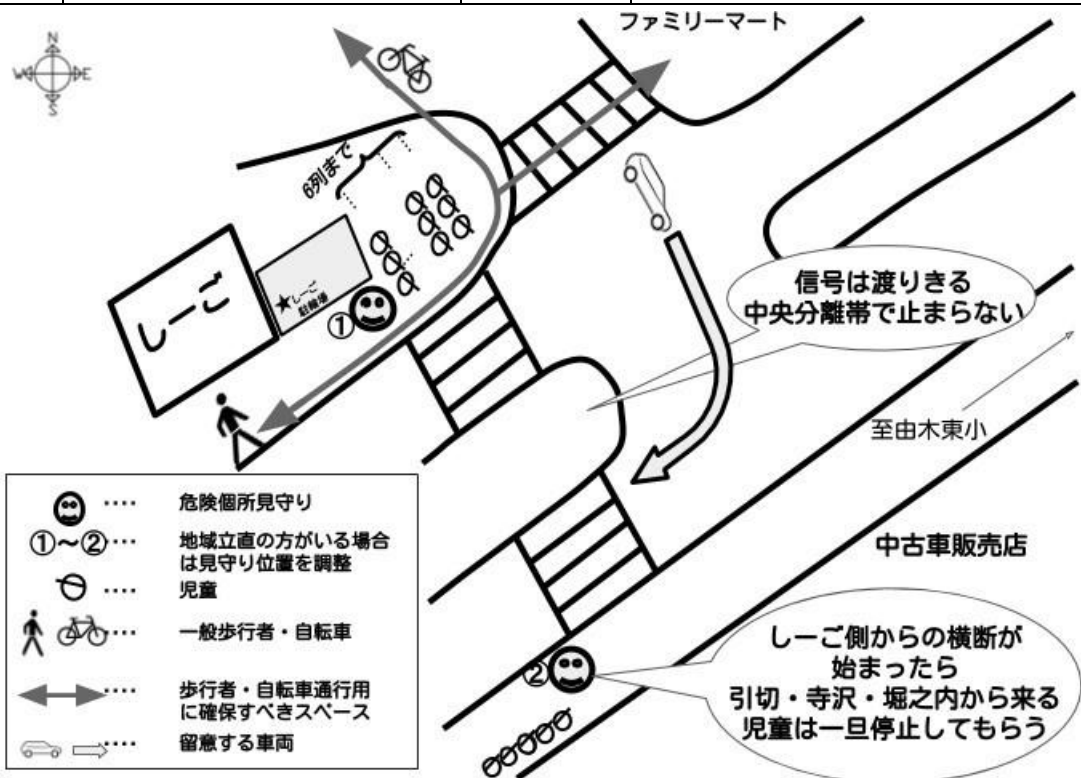

ワイルドモンキー (加藤ガス)	7:50~	天野 日影 日向 由木ヶ丘大塚団地 陽光台
--------------------	-------	-----------------------------



🐼	コアラ門付近
見守り登校	引切 堀之内三丁目

🐼	ライオン門付近
見守り登校	井戸の上 谷津入 3 日影 1~3

※時間にゆとりがある方は、他の児童の登校終了まで危険箇所見守りにご協力をお願いいたします。

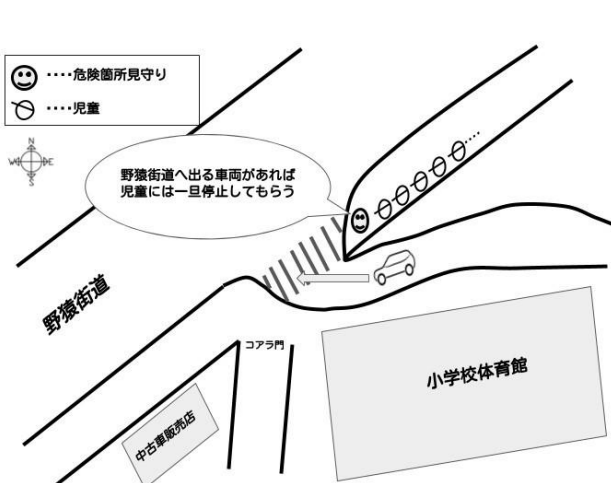

※ 見守り登校はスクールゾーン入口までです。

8. 危険箇所には該当しないが見守りしたい箇所(見守りボランティア募集中)

堀之内駐在所前	7:50～
---------	-------

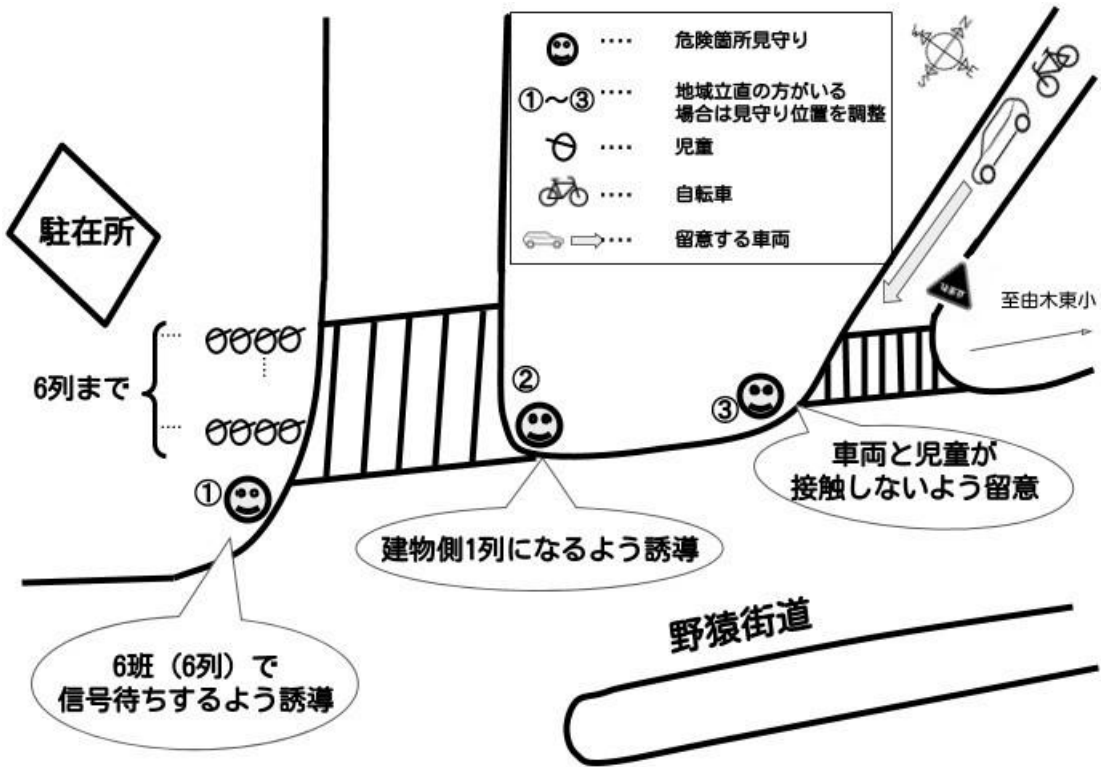

堰場(グッドハンド側)	7:50～
-------------	-------

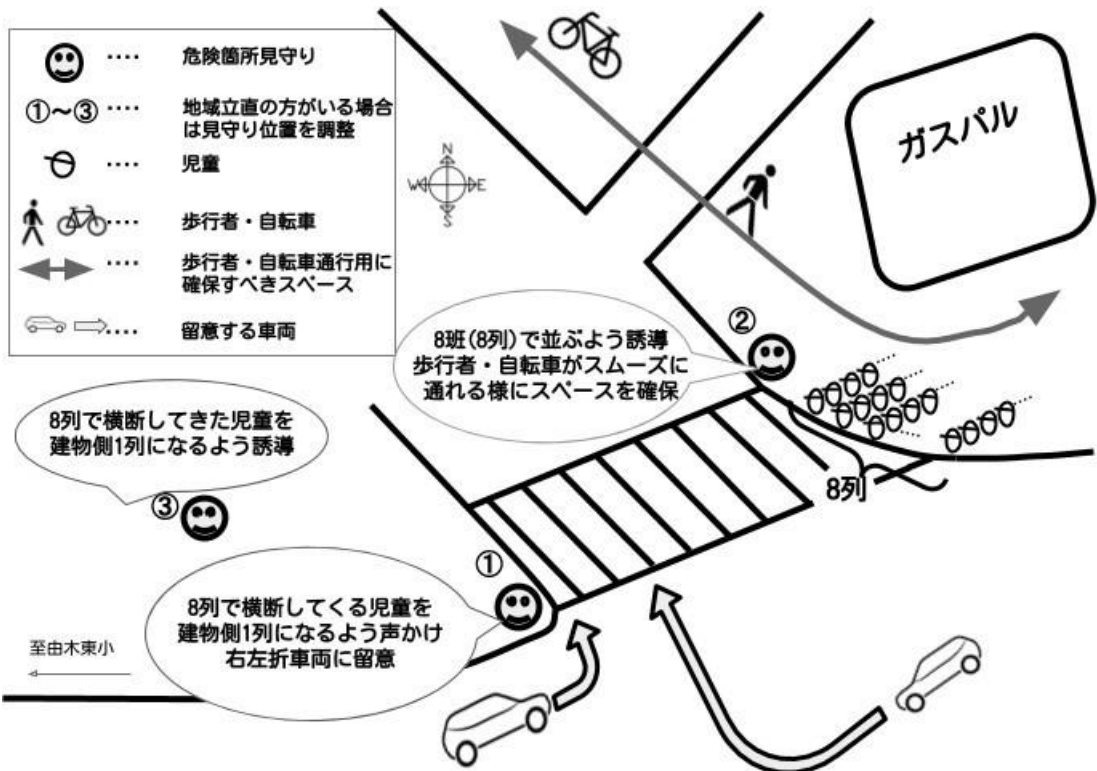

堰場（駅側）	7:50～
--------	-------

- ..... 危険箇所見守り
- ①～② ..... 地域立直の方がいる場合は見守り位置を調整
- ..... 児童
- ..... 留意する車両

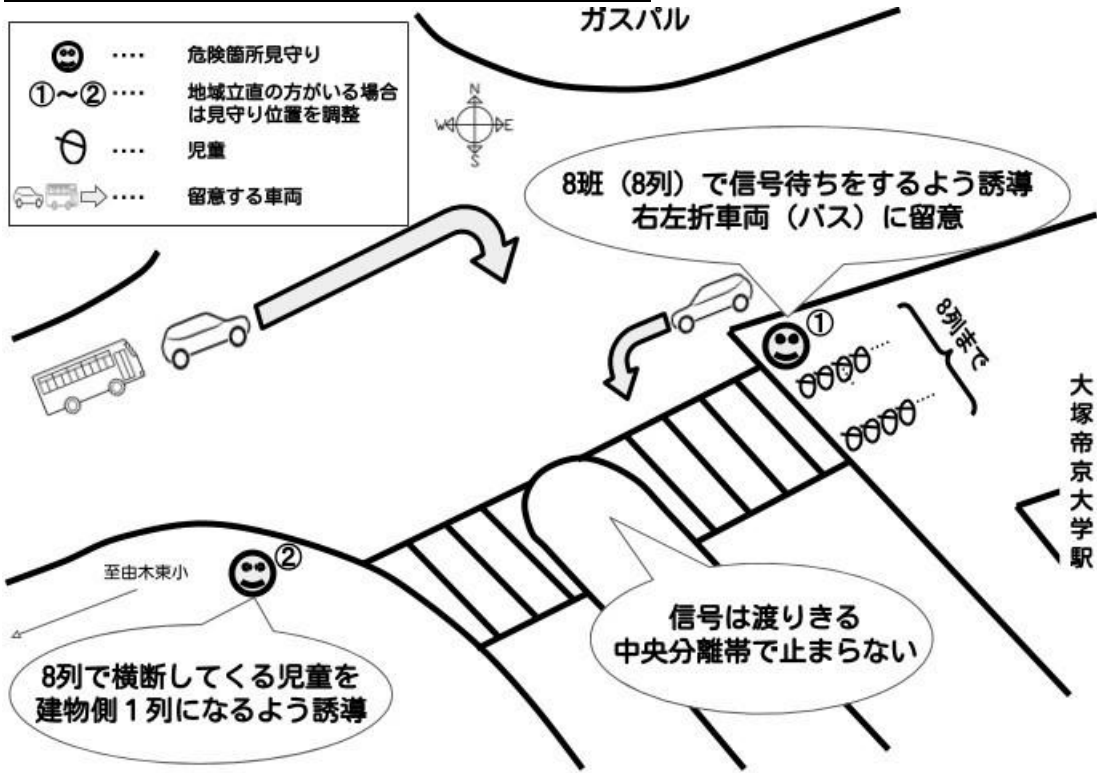

ブックセンターいとう	7:55～
------------	-------

- ..... 危険箇所見守り
- ..... 児童
- ..... 右左折車両
- ..... 歩行者信号

