

食の絆



教育目標

高める自己
かがやく笑顔
あふれる元気

令和7年11月28日

八王子市立館小中学校

〒193-0944 八王子市館町 1097-15

TEL 042-664-8200



「知識」を「知恵」に変えて「経験値」を高める「キャリア教育」

校長 田中 慎二

11月19日（水）小学部3年生が東京消防庁 八王子消防署 浅川出張所を訪問し、消防士の方々から体験談や車両・装備等の紹介をしていただきました。中学部2年生は都立翔陽高校を訪問し、先生による学校紹介や高校1年生の探究学習の発表を見学させていただきました。訪問させていただいた児童・生徒たちの表情や姿には、各々が消防士や高校生になった「未来の自分」を思い描く様子が伺えるなど、机上の知識に加えて実際に見聞する必要性を再確認できました。

急速に変化し予測困難な現代社会において、子どもたちには、学校で得た「知識」を社会で活用し、自ら課題を発見し解決する「経験値」を身に付けることが不可欠です。そのためには、「特別活動」「特別の教科 道徳」「総合的な学習の時間」そして「探究学習」を活用し、自己の生き方についての考えを深めつつ、この「知識の深化」と「経験値の向上」を両輪で実現していくことが大切です。

特別活動（学級活動、児童会・生徒会活動、学校行事など）は、子どもたちが集団の中で行動する「社会経験の場」です。知識を教える授業とは異なり、運動会や音楽会の企画運営、学級の係活動を通じて、「みんなで協力するにはどうすればいいか」「自分の役割をどう果たすか」を試行錯誤します。知識だけでは得られない協調性・責任感・リーダーシップといった生きる力を育む「経験値」の土台を固めます。

A I 時代において、単に知識を暗記するだけでは十分ではありません。大切なのは、身に付けた知識を教科の枠を超えて結びつけ、未知の課題解決に活用する「知恵」です。総合的な学習の時間・探究学習は、知識を実践する「知恵」を育む活動です。

子どもたちは、地域や社会の現実の課題をテーマに設定し、その解決に向けて自ら情報を集め、分析し、グループで議論し、解決策を創造します。この過程で、国語で学んだ表現力、数学で学んだデータ分析力、理科で学んだ考察力など、複数の教科の知識を総動員します。さらに、地域への取材や調査活動により「机上の知識」を「生きた知識」へと変え、発表を通じて論理的に伝える力を高めます。「知識」は、これらの活動を通じて初めて、社会で通用する

「知恵」となり、実践することで「経験値」へと昇華されるのです。

子どもたちが未来を切り拓く力を養うためには、学校内での学びだけではなく、社会との接点が重要です。地域の方々や保護者の皆様には、活動における専門的な知見の御提供、子どもたちの発表の場への御参加、そして何よりも社会の一員としての温かい見守りをお願いしたいと存じます。皆様との連携を通じて、子どもたちの「予測不可能な時代をしなやかに生き抜く力」を育ててまいります。

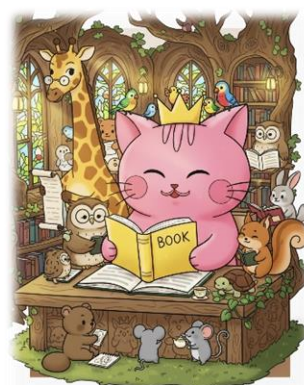

●年末に向けた交通事故防止について

1 2月 は年間で最も交通事故の発生が多いことに加え、冬休み期間中は、子どもの活動範囲が広範となり思わぬ交通事故の発生が懸念されます。つきましては、具体的な交通事故防止対策について、再度、御家庭でも確認をお願いいたします。

- 1 車道への飛び出しや、駐車車両の前後からの横断は絶対しない。
- 2 青信号であっても、左右の安全を確認して、車が止まってから横断する。
- 3 車は歩いている自分に気が付いていないかもしれないという危機感をもつ。
- 4 横断禁止場所横断や斜め横断は絶対にせず、横断歩道や歩道橋を利用する。
- 5 トラックなど大きい車両が右左折してくる時は、車両に絶対近付かない。
- 6 自転車利用時は、ヘルメットを必ずかぶり、一時停止等の交通ルールを守る。
- 7 キックスケーターやローラーブレードなどの遊具を道路で使用しない。

●正門設置の電子錠についてのお願い

児童・生徒の安全確保のため登下校の時間以外は電子錠を用いた施錠管理を行っております。正門の電子錠作動中に門扉を開閉する際、確実に門扉を閉めていただくことで電子錠が作動するようになっております。門扉を閉める際、『開錠ボタンの横が青く光っている』と電子錠が作動したことが確認できますので、確実な施錠の御協力をお願いいたします。

●学校閉庁日について

冬季休業中につきましても学校閉庁日が設定されております。

1 2月 27日（土）から1月 4日（日）の期間につきましては学校に教職員が勤務しておりませんので御承知おきください。また、この期間中の緊急連絡の方法については後日 Home & School にてお知らせいたします。

●おひさま杯の取組終了について

これまで小学部では、漢字学習への関心や意欲を高め、学習の定着を確かめることを目的として、毎年「おひさま杯」に取り組んでまいりました。

この度、学習の定着をより一層図るため、「おひさま杯」の取組を終了し、今後は市の学力調査「はちおうじっ子ミニマム」を活用してまいります。

全校共通・各学年からのお知らせです～

全校共通 	電話の対応時間 7：45～18：30※です ※16：45～につきましては、つながらないこともあります。 <div> 欠席連絡等は、Home & School を御利用ください。 </div>
小1年生 なないろ 	長かった2学期も残りわずかとなりました。 12月15日(月)5時間目に、算数「大きなかず」の研究授業を行います。それに伴い、当日の下校時刻は14時半頃を予定しています。 残り1か月、実りのある時間を過ごせるよう、子どもたちとの関わりを大切にしていきますので、よろしくお願いいたします。
小2年生 ギア2 	12月には、1年生を招いて『おもちゃランド』を開きます。先月の学校公開での反省を生かし、おもちゃの改良や接客の仕方などの準備を進めてきました。『1年生を楽しませたい』という気持ちが子どもたちから感じられ、とても嬉しく思います。学習面でも、教科のまとめの学習をしっかりと進めていきます。
小3年生 さん  さん	1年で一番長い2学期ですが、早いもので残り1か月となりました。今学期は音楽会、市内見学、イトーヨーカドー見学、消防署見学と次々と行事や学習が迫る日々でしたが、子どもたちは体験を重ね着実に成長をしてきました。12月は落ち着いてしっかりと学習のまとめをしていきたいと思います。
小4年生 すくすく 	12月は、今学期の学習や活動のまとめをしていきます。インフルエンザや感染性胃腸炎の流行は、油断できません。風邪などで体調を崩すことも考えられますので、早寝早起き、うがい・手洗い、消毒などの健康管理ができるように、御家庭でも声を掛けてあげてください。よろしくお願いいたします。
小5年生 S-1CRAFT	2学期も残すところ1ヶ月を切りました。3学期は「6年生の0学期」として新学年に向かう準備期間になります。冬休み中に2学期の学習を振り返り、必要なところはぜひドリルなどで復習をしていただきたいと思います。合わせて冬休み中に書初めの宿題にも取り組みます。こちらも見守っていただければと思います。
小6年生  Colorful	卒業式の歌について話し合ったり、卒業文集のテーマを考えたりと、卒業を意識する機会が増えてきました。8人で過ごす残りの時間を大切に過ごしてほしいと思います。感染症には十分お気を付けください。 ※5日(金)15:40下校 がん教育のため下校時刻が変更になります。御注意ください。
中1年生  ～共に学び個を高める学年～ 1 学年だより	2月のスキー教室に向けて、事前学習が始まります。12月中には、持ち物等詳細をお知らせする予定です。学年だよりや、Home & School にてスキー教室関係のお知らせをいたしますので、よろしくお願いいたします。
中2年生 	2月の1・2学年合同スキー教室に向け、事前学習が始まりました。12月中はきまりや持ち物について確認し、生活班の係分担をしていきます。その他の詳細につきましては学年だより等でお知らせいたしますので、御確認ください。
中3年生 3年学年便り チャレンジ！夢に向かって！	進路関係の準備が進んでいます。12月には全員が校長先生と面接練習をする予定です。これから提出していただく書類も多くなります。Home & School 等でお知らせをしていきます。よろしくお願いいたします。

1 2月行事予定表

日	曜	小中合同	小学部	中学部	下校時刻（小学部のみ記載）					
					小1	小2	小3	小4	小5	小6
1	月	全校朝会、安全指導		三者面談⑤ｶｯﾄ	4	5	5	5	5	5
2	火			三者面談⑤⑥ｶｯﾄ	⑤	⑤	⑥	⑥	⑥	⑥
3	水		委員会活動	三者面談⑤ｶｯﾄ	5	5	5	5	6	6
4	木			三者面談⑤⑥ｶｯﾄ	5	5	6	6	6	6
5	金		がん教育（6年）	がん教育(3年)	5	5	5	5	5	6
6	土									
7	日									
8	月			専門委員会	4	5	5	5	5	5
9	火			中央委員会	⑤	⑤	⑥	⑥	⑥	⑥
10	水		八王子市学力調査 (4, 5, 6年) クラブ活動	八王子市学力調査 (1, 2年)	5	5	5	6	6	6
11	木			生徒朝会	5	5	6	6	6	6
12	金				5	5	5	5	5	5
13	土									
14	日									
15	月	避難訓練	午前授業 研究授業(1年)	午前授業	5	4	4	4	4	4
16	火				⑤	⑤	⑥	⑥	⑥	⑥
17	水				5	5	5	5	5	5
18	木	小中合同集会	5時間授業		5	5	5	5	5	5
19	金				5	5	5	5	5	5
20	土									
21	日									
22	月				4	5	5	5	5	5
23	火				⑤	⑤	⑤	⑤	⑤	⑤
24	水	給食終		大掃除	5	5	5	5	5	5
25	木	終業式	大掃除		給食なし 12：20頃下校					
26	金	冬季休業始								
27	土	◆冬季休業日：12月26日(金)から1月7日(水) (12月27日(土)から1月4日(日)は学校閉庁日) ◆3学期始業式：1月8日(木)〔午前授業・給食なし〕								
28	日									
29	月									
30	火									
31	水									

下校時刻（給食あり）	通常時程	特別時程（○数字）
午前授業の日	13:10	13:00
5時間授業の日	14:25	14:00
6時間授業の日	15:20	14:55

下校時刻（給食あり）	通常時程
委員会活動（5・6年）の日	15:10
クラブ活動（4～6年）の日	15:25