

第10回

としょかん

つか

図書館を使った

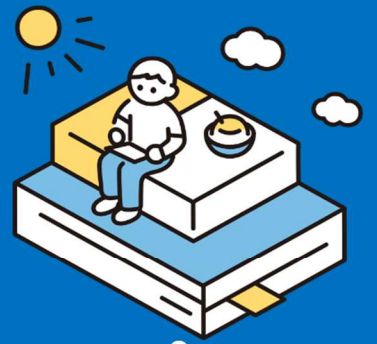

しら

がくしゅう

調べる学習コンクール

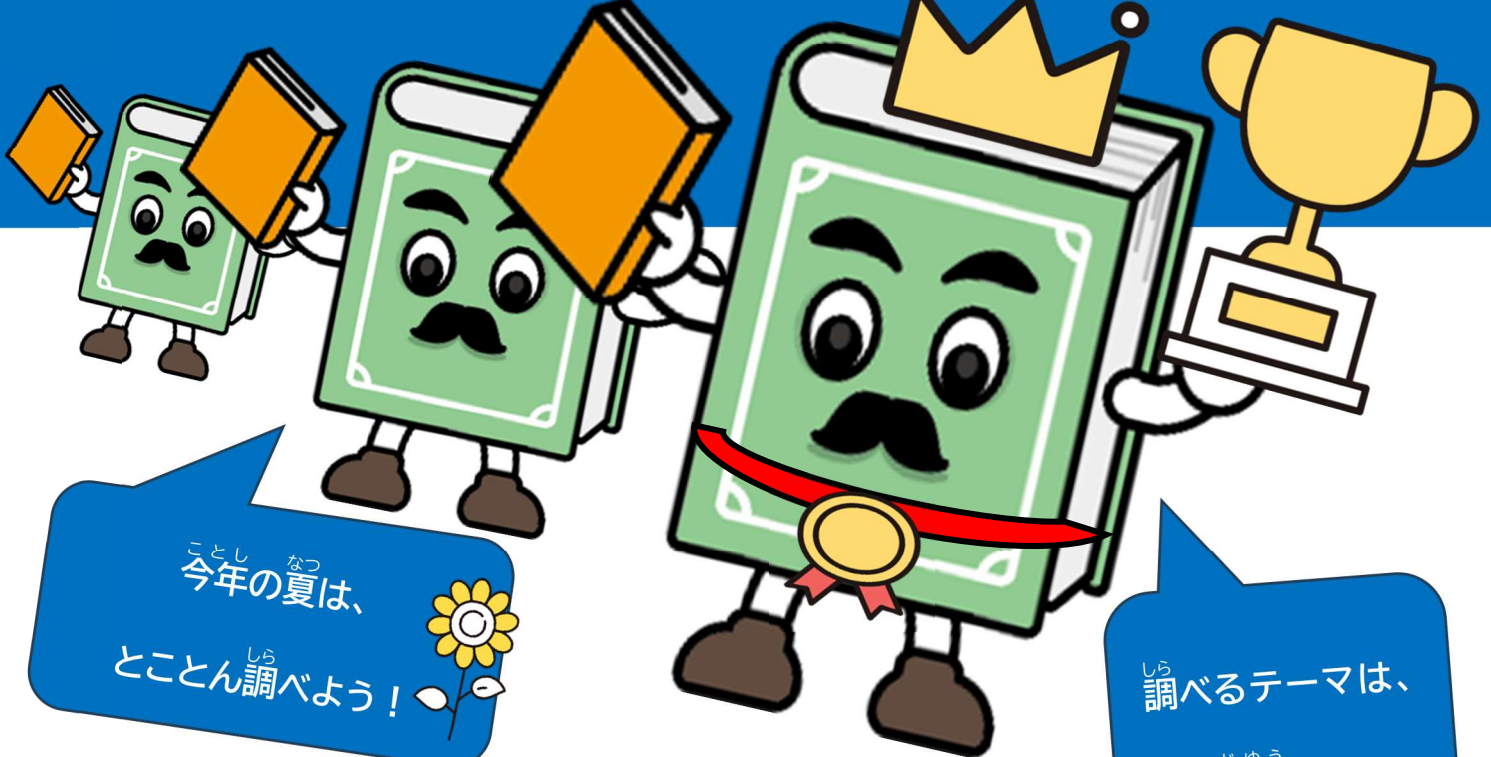

ことしなつ
今年の夏は、

とことんしら
調べよう!

しら
調べるテーマは、

じゅう
自由だよ!

このチラシを受け取ったあなたへ

はじめまして。ぼくの名前は「としよえもん」だよ。

しら調べるのが大好きで、としょかん図書館によくいるんだ。あ会ったことあるかな。

みんなは、「ふしぎ不思議だな。」「もっとくわしくし知りたいな。」っておもとき思う時、どうしている？

ほんつかを使ってしら調べて、ひとつのさくひん作品にしてみようよ。つくった作品は、ぜひおうぼう応募してね!

おうぼきかんれいわねん
応募期間：令和8年 8月31日から 9月30日まで



誰でも応募できるの？

八王子市在住・在学の
小学生・中学生・義務教育学校生
なら誰でも応募できるよ。



応募できる作品はどんなもの？

公共図書館や、学校図書館の資料
を使って、調べてまとめたもの。
(学校の授業や、自由研究で取り組
んだ作品も応募できるよ。)



作品の大きさ、ページ数は？

小学生：B4または八つ切りサイズまで
中学生：A4サイズまで
ページ数：1～50ページ以内
(表紙・目次、参考文献一覧は除く)
模造紙等でまとめる場合は、上記サイズに折
りたたんでね。
詳しくは、八王子市公式 HP を見てね。→



どうやって作ったらいいの…

体験講座や、教育センターにある
「調べ学習相談デスク」においてよ！
調べ学習の先生が教えてくれるよ。

八王子市公式 HP にも作り方のヒント
がいっぱい載っているよ。
←



【応募作品の扱い】

- ・審査会を実施し、市長賞、教育長賞、優秀賞、優良賞、奨励賞を選考します。
応募者全員に参加賞があります。
- ・上位作品は、公益財団法人図書館振興財団が主催する全国コンクールに推薦します。
- ・市立小・中・義務教育学校の児童・生徒の皆さんは、通っている学校に提出してもかまいません。
- ・作品の返却は12月頃です。全国コンクールに送った作品は1月末頃となります。
市立小・中・義務教育学校生の作品は、各学校に返却します。
- ・入賞作品は市のホームページ等での公開や、応募作品の表紙画像を広報紙等で使用する場合があります。
希望しない場合は応募用紙に☑を入れてください。
- ・入賞した場合、作品名・氏名・学校名・学年を市のホームページ等で公開します。



提出前にチェックしよう！

- 応募用紙に、全部記入したかな。
- 学校図書館や公共図書館の資料・情報を利用しているかな。
- 2つ以上の資料(本)、情報で調べているかな。
- 調べた時に利用した本の名前や図書館名を書いているかな。
- 調べる目的、方法、過程、自分の考えをまとめているかな。
- 題名や表現方法を工夫しているかな。



調べる学習 体験講座



気になるテーマを、図書館の本を使って調べてまとめてみよう!

会場

八王子市中央図書館 3階視聴覚ホール(JR西八王子駅 徒歩5分)

日時

7月27日(月) 午前の部 10:00~12:30
午後の部 13:30~16:00

対象

市内在住・在学の小学生・義務教育学校生(前期課程)
(各回 定員25名 先着順)

申込

7月1日(水)より募集開始 詳細は市のHPへ



キ リ ト リ

第10回 図書館を使った調べる学習コンクール 応募用紙

必要事項をご記入のうえ、切り取って作品に貼り付けて提出してください。

応募期限 9月30日(水)まで

応募先 通っている市立小・中・義務教育学校または八王子市教育センター内 学校図書館サポートセンター

事務局 使用欄		
------------	--	--

作品タイトル			
しめい ふりがな			
氏 名			
学校名 / 学 年	<input type="checkbox"/> 小学校	学年	年生
	<input type="checkbox"/> 中学校		
	<input type="checkbox"/> 義務教育学校		
連絡先 ※八王子市立小・中・義務教育学校 に提出の場合は記入不要	〒		
	TEL	()	
作品の公開を希望しない場合は右の欄に✓を入れてください	上記作品の公開を希望しません <input type="checkbox"/>		

※学校の皆様へ 受け取った作品は、期日までに教育センター(学校図書館サポートセンター)までお送りください。

教育センターに

「調べ学習相談デスク」開設!

「テーマ決めをしよう!」



学校図書館サポートセンターのスタッフが、みんなの調べ学習をサポートします!
調べ学習をこれから始めてみたい方、ぜひ相談に来てね。
予約方法など、詳しくは市のHPを見てね! (※要予約)



【問合せ先】八王子市教育委員会 学校図書館サポートセンター

〒193-0832 八王子市散田町2-37-1 (教育センター内)

電話 042-664-1193 アドレス b302700@city.hachioji.tokyo.jp

平日: 9:00~17:00

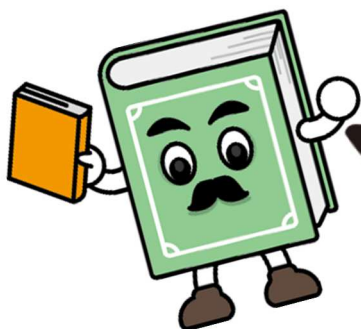

「応募用紙・裏面」

のり付けしてね。

作品作り、

よく頑張りました!!